

Anlage I

ARCHITEKTURBÜRO · HELMUT TERWEY · POSTFACH 2123 · 48716 ROSENDAHL

An
Bürgermeister
Bauamt
Hauptstr. 30
48720 Rosendahl-Osterwick

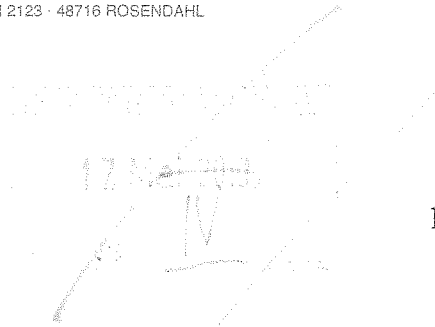

14.05.2010 Te/t

Vereinfachte Änderung von den textlichen Festsetzungen des Bebauungsplanes, Gartenstiege, 48720 Rosendahl-Holtwick

Grundstückeigentümer:

Lage des Grundstücks:

Gemarkung: HOITWICK
Flur: 14
Flurstück: 166
Grundstückgröße: 746,00 qm

Sehr geehrte Damen und Herren,
das obige Grundstück soll kurzfristig bebaut werden.
Als Anlage übersenden wir Ihnen den Lageplan (3fach), mit Darstellung
der geplanten Bebauung.

Wir bitten Sie um Änderung nachstehender, textlicher Festsetzungen:

Zulässig:

Drempelhöhe: 0,50 m
Dachneigung: 50°

Geplant:

Drempelhöhe: 0,80 m
Dachneigung: 45°

Für eine kurzfristige Prüfung und Zustimmung danken wir Ihnen.

Mit freundlichem Gruß

Terwey Architekt



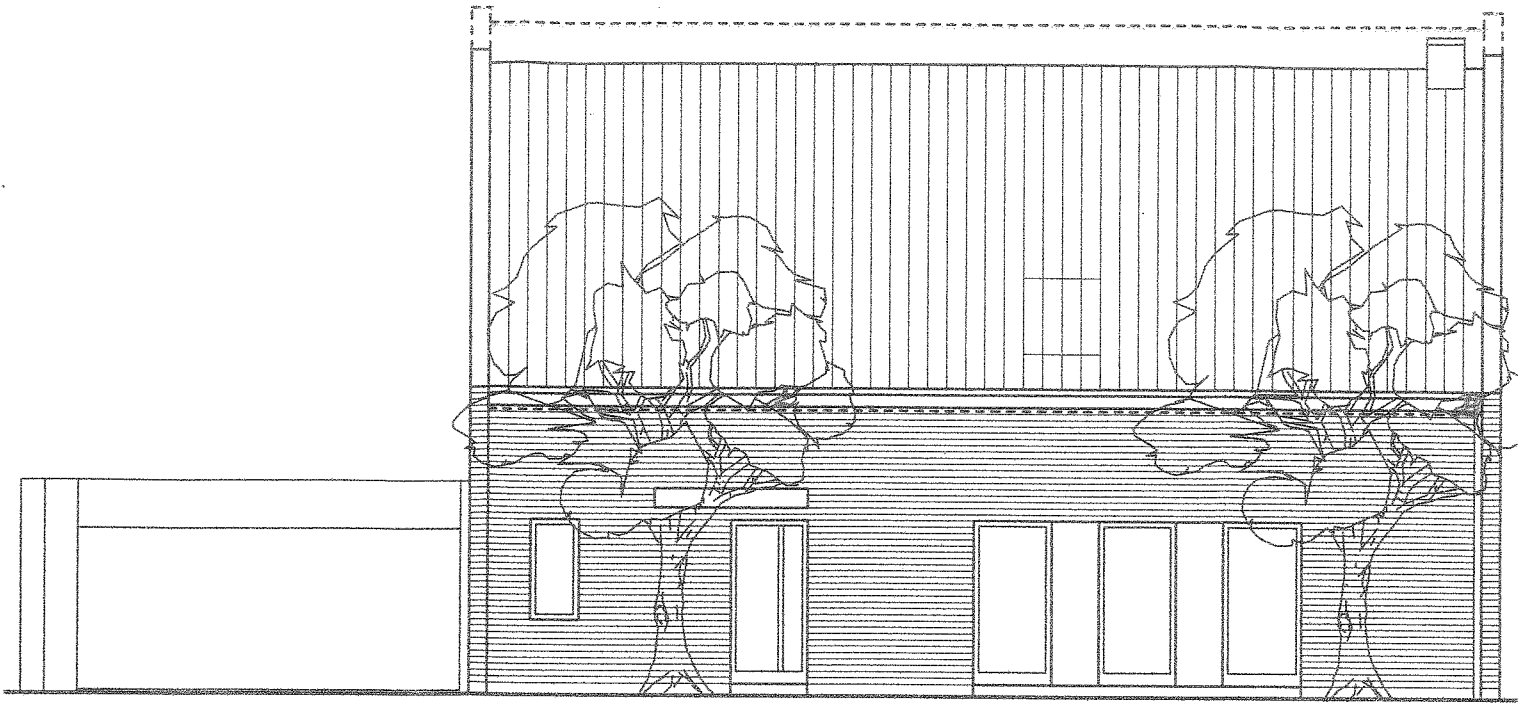

SÜDWESTEN

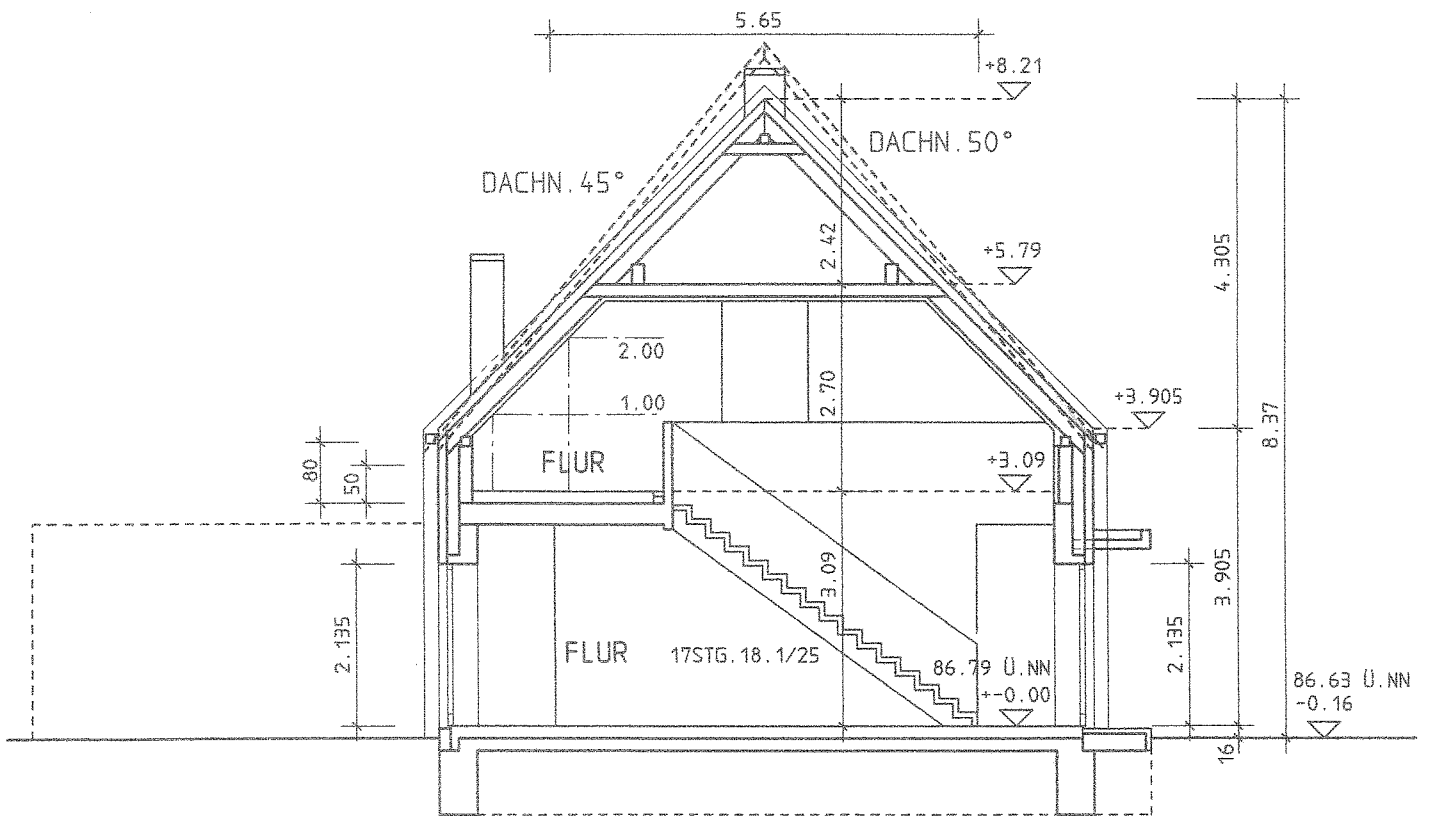

SCHNITT A-A

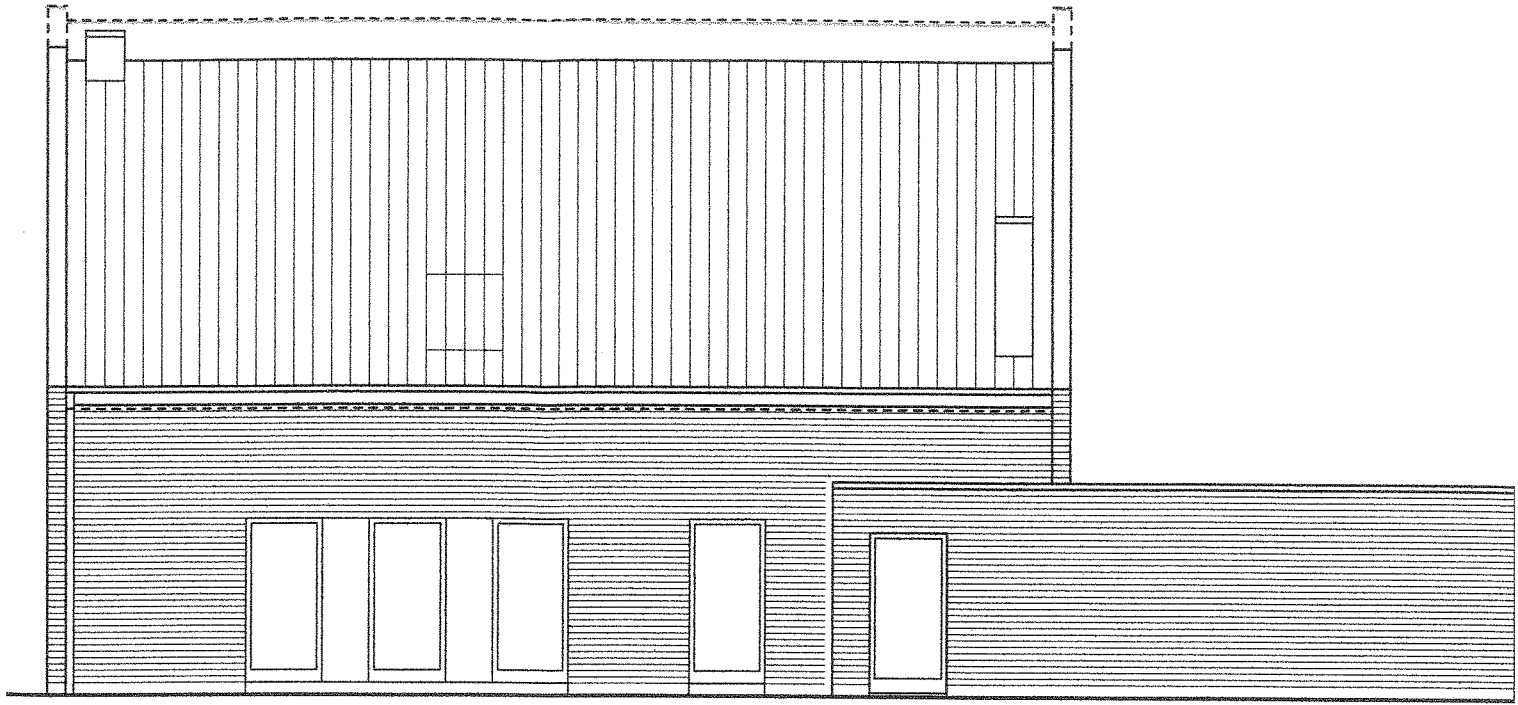

NORDOSTEN



SÜDOSTEN