

# Bericht über die aktuelle Flüchtlingssituation in Rosendahl

13.11.2019



Sprachkurs in Ros.-Holtwick



Fahrradwerkstatt in Darfeld



Fa. Vogt Fensterbau GmbH, Rosendahl



Flüchtlingsbetreuung



„Frauenstammtisch“ in Osterwick

## **Aktuelle Flüchtlingssituation**

- Entwicklung der Zuwanderungszahlen
- Herkunft der geflüchteten Menschen (Länderübersicht)
- Altersstruktur der bei uns lebenden ausländischen Mitbürger
- Stand der Asylverfahren / Rechtskreiswechsel (AsylbLG / SGB II)
- Flüchtlingsquoten / Aufnahmepflicht der Kommunen

## **Unterbringung**

- Aktuelle Unterbringungssituation in Rosendahl
- Unterkunftskosten

## **Flüchtlingsintegration**

- Sprach- und Integrationskurse
- Arbeit / Praktika

## Entwicklung der Zuwanderungszahlen

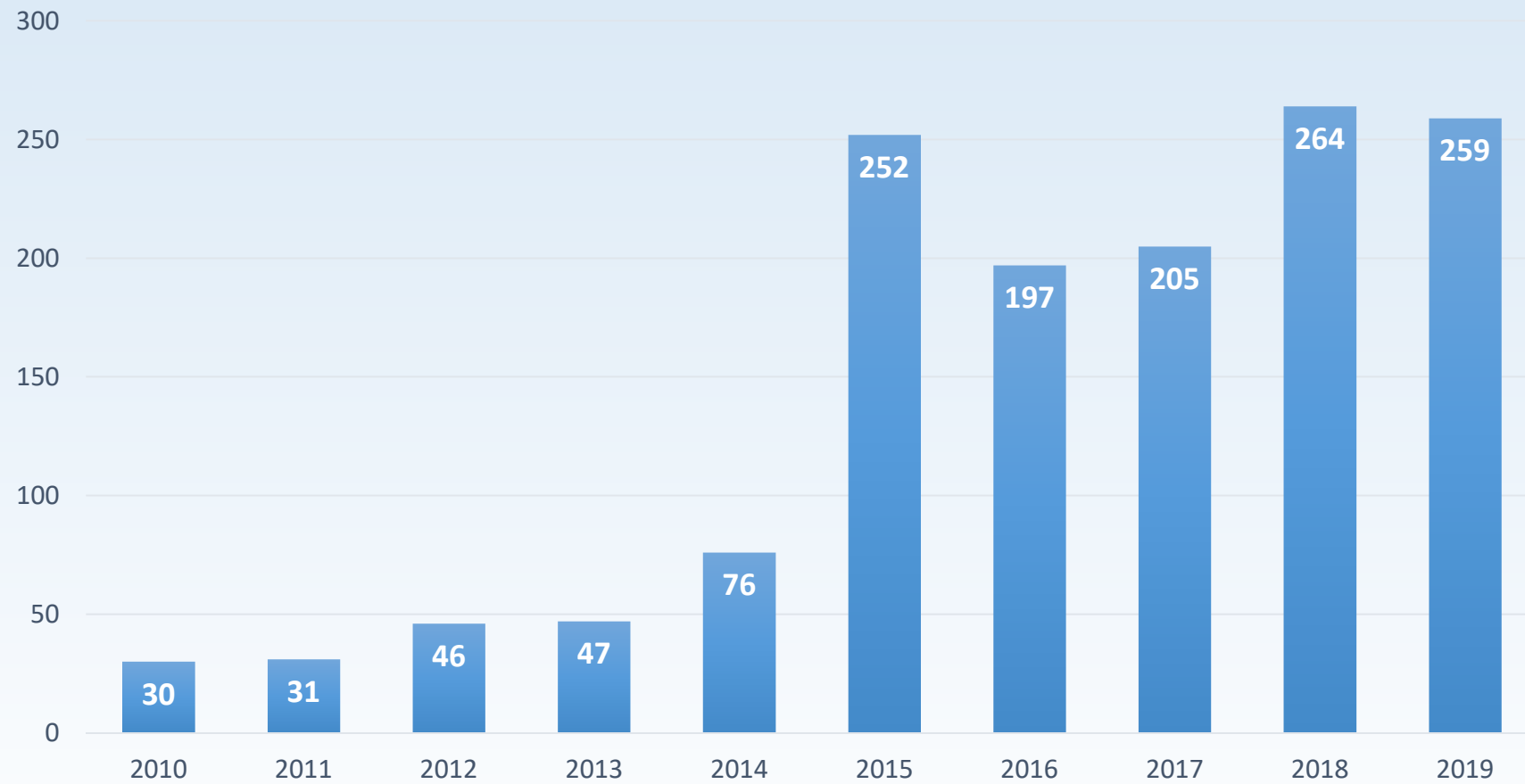

Seit 2015 wurden der Gemeinde Rosendahl insgesamt 293 Personen zugewiesen

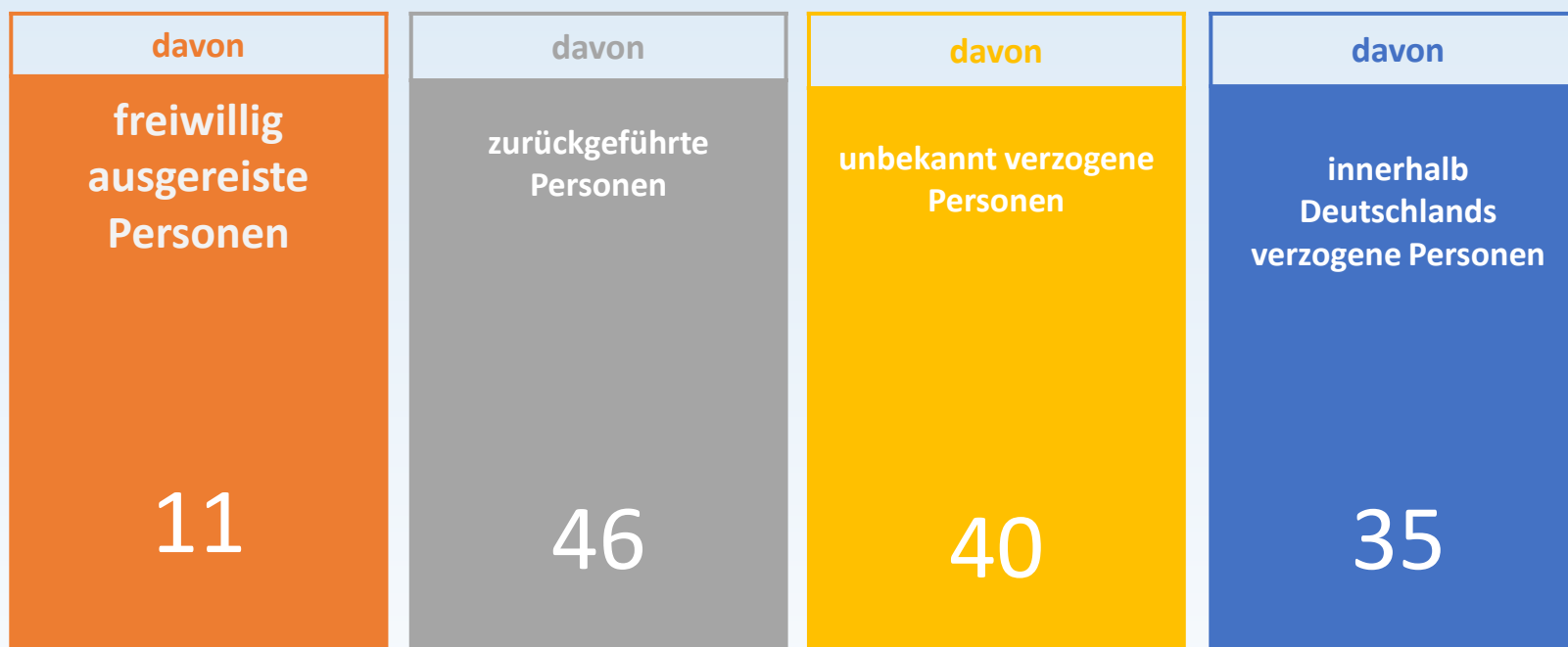

# Herkunft der geflüchteten Menschen (Länderübersicht)

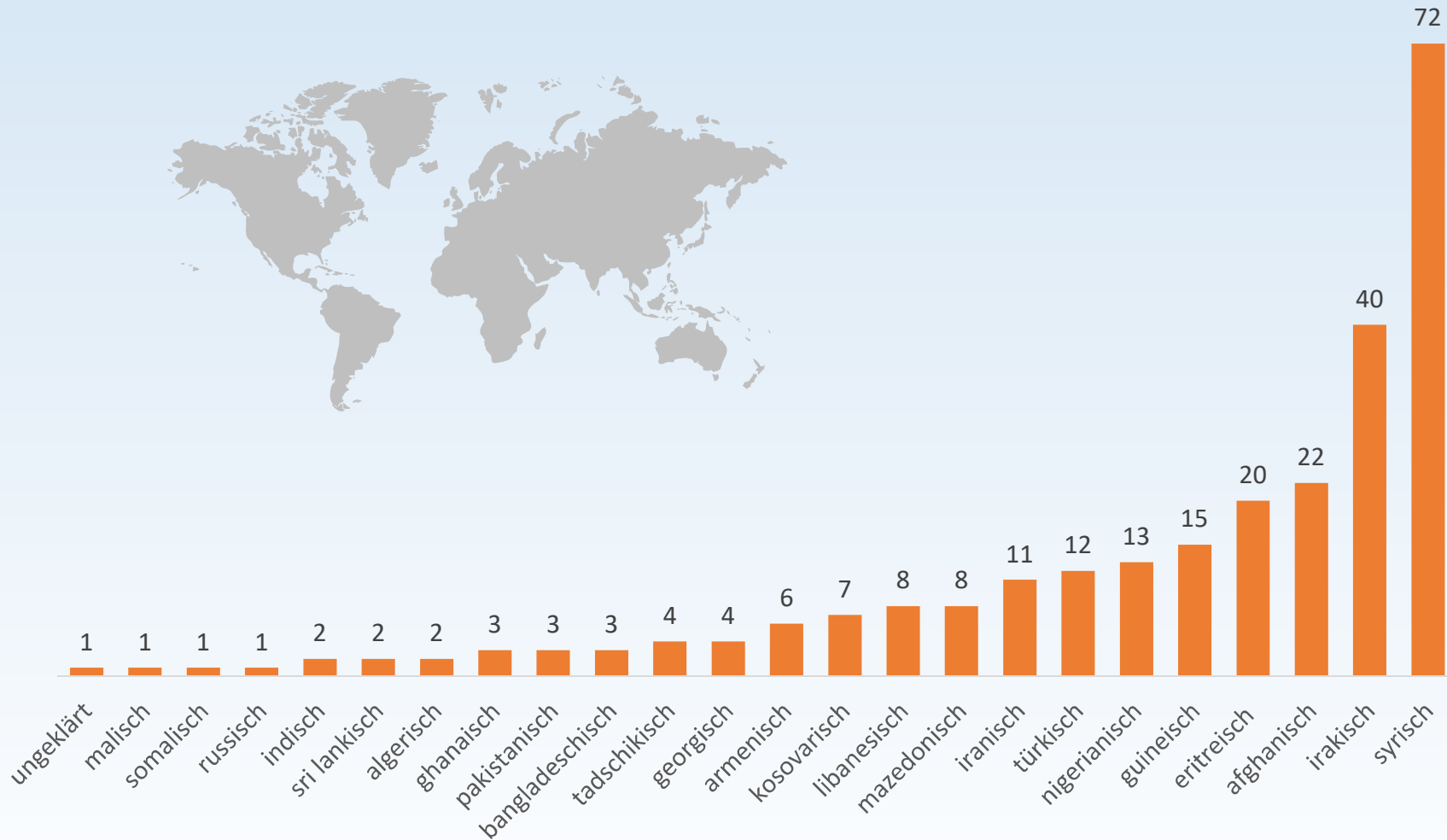

## Altersstruktur der geflüchteten Menschen

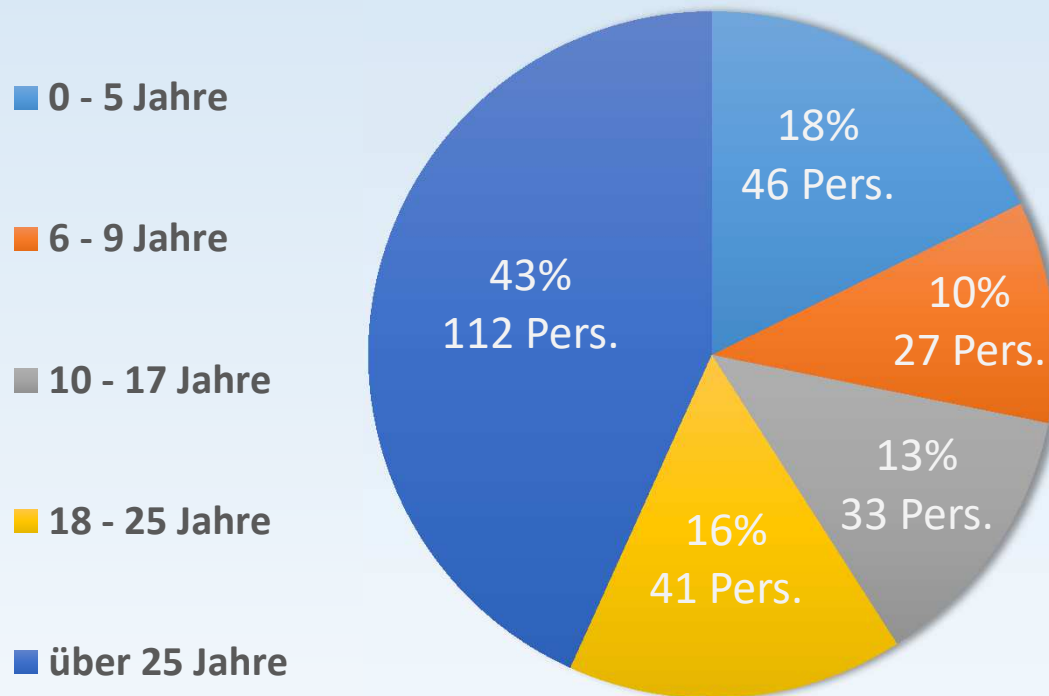

- 35 % weiblich
- 65 % männlich

## Status der Annerkennung

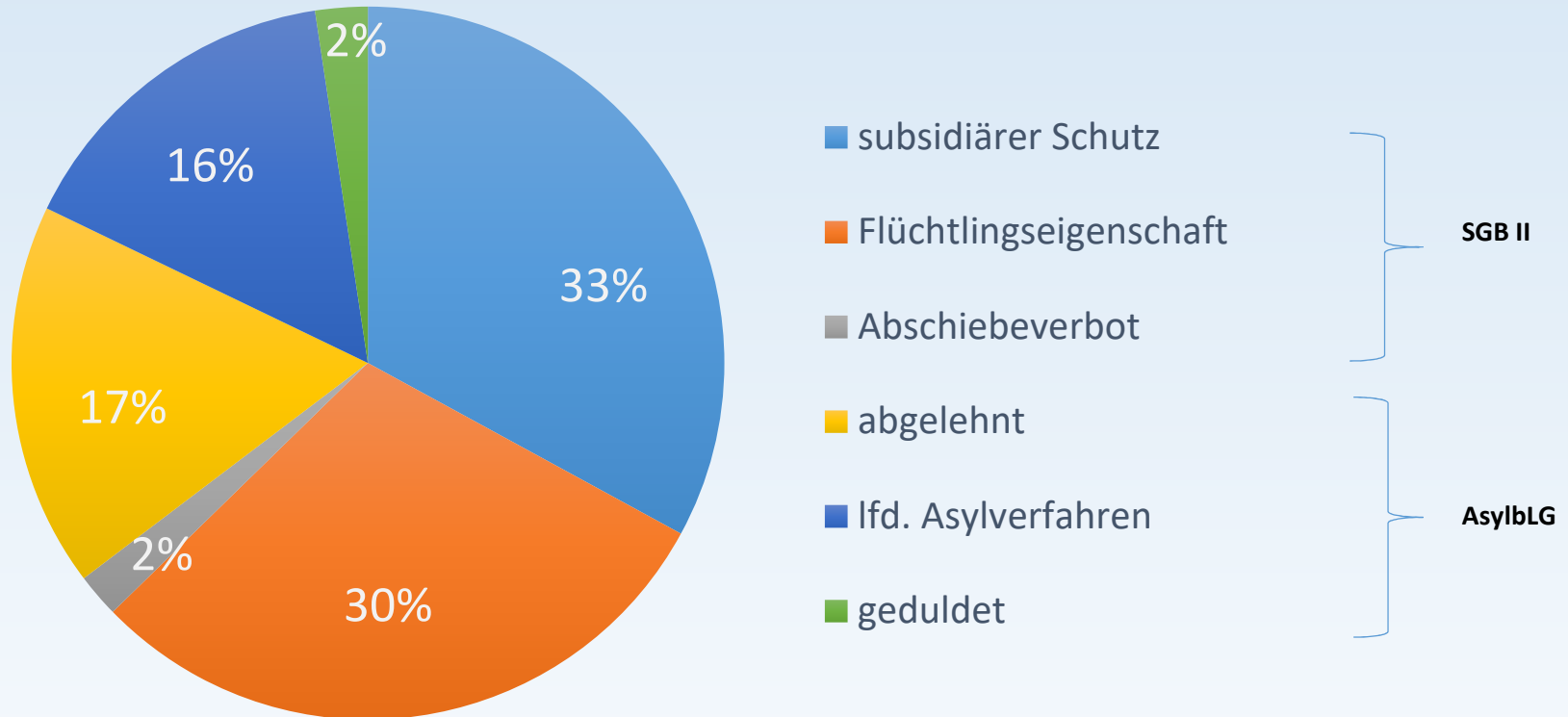

### Rechtskreisübersicht:

- 171 Personen / SGB II (66 %)
- 88 Personen / AsylbLG (34 %)

## Flüchtlingsquoten / Aufnahmepflicht der Kommunen

### FlüAG-Quote (*Flüchtlingsaufnahmegesetz*)

- FlüAG-Quote Gemeinde Rosendahl Stand 01.11.2019 = **95%**
- aktuelle Aufnahmeverpflichtung von **2** Personen

### §12a AufenthG-Quote (Wohnsitzauflage)

- 12a-Quote Gemeinde Rosendahl Stand 10.11.2019 = **78%**
- aktuelle Aufnahmeverpflichtung von **48** Personen





# Flüchtlingsunterkünfte in Rosendahl



## Unterbringungssituation in Rosendahl



- 120 Personen sind in den gemeindlichen Objekten und Übergangsheimen untergebracht
- 139 Personen leben in angemieteten Wohnungen
- **alle** Übergangsheime wurden in diesem Jahr mit WLAN (Freifunk) ausgestattet
- aktuelle Unterbringungskapazität: 15 Personen
- Viele Geflüchtete sind auf der Suche nach eigenem Wohnraum, die Wohnungssuche stellt sie jedoch vor eine besondere Herausforderung.
  - Zum einen ist der aktuelle Wohnungsmarkt in Rosendahl sehr überschaubar, zum anderen sprachliche Barrieren, sowie der teilweise unsichere Aufenthaltsstatus und die damit verbundenen Risiken für Vermieter führen nur selten zum Abschluss eines Mietvertrages zwischen Vermieter und Geflüchteten.

## Unterkunftskosten

Die Kosten für die Unterbringung von Flüchtlingen in Rosendahl betragen pro Jahr rund 400.000€



### Jahreswerte 2018

- Mieten u. Nebenkosten für angemietete Objekte	rd. 250.000€
- Mieten u. Nebenkosten für Übergangsheime	rd. 110.000€
- Strom & Gas	rd. 30.000€
- Instandhaltung der Mietobjekte	rd. 10.000€

Beschädigungen in angemieteten sowie gemeindlichen Unterkünften durch Abnutzung werden von der Gemeinde instand gesetzt und ggf. von der gemeindlichen Versicherung ausgeglichen.

Werden Schäden durch grobe Fahrlässigkeit oder Vorsatz verursacht, werden die Kosten dem/der Verursacher/in in Rechnung gestellt.

Der Gesamtschaden durch o. g. Fälle beträgt pro Jahr nicht mehr als 1.000€

# Sprachniveau der Geflüchteten in Rosendahl

- 90 % der Personen mit Bleibeperspektive haben einen Integrationskurs besucht
- 80 % der Personen ohne gesicherte Bleibeperspektive haben Sprachkurse besucht

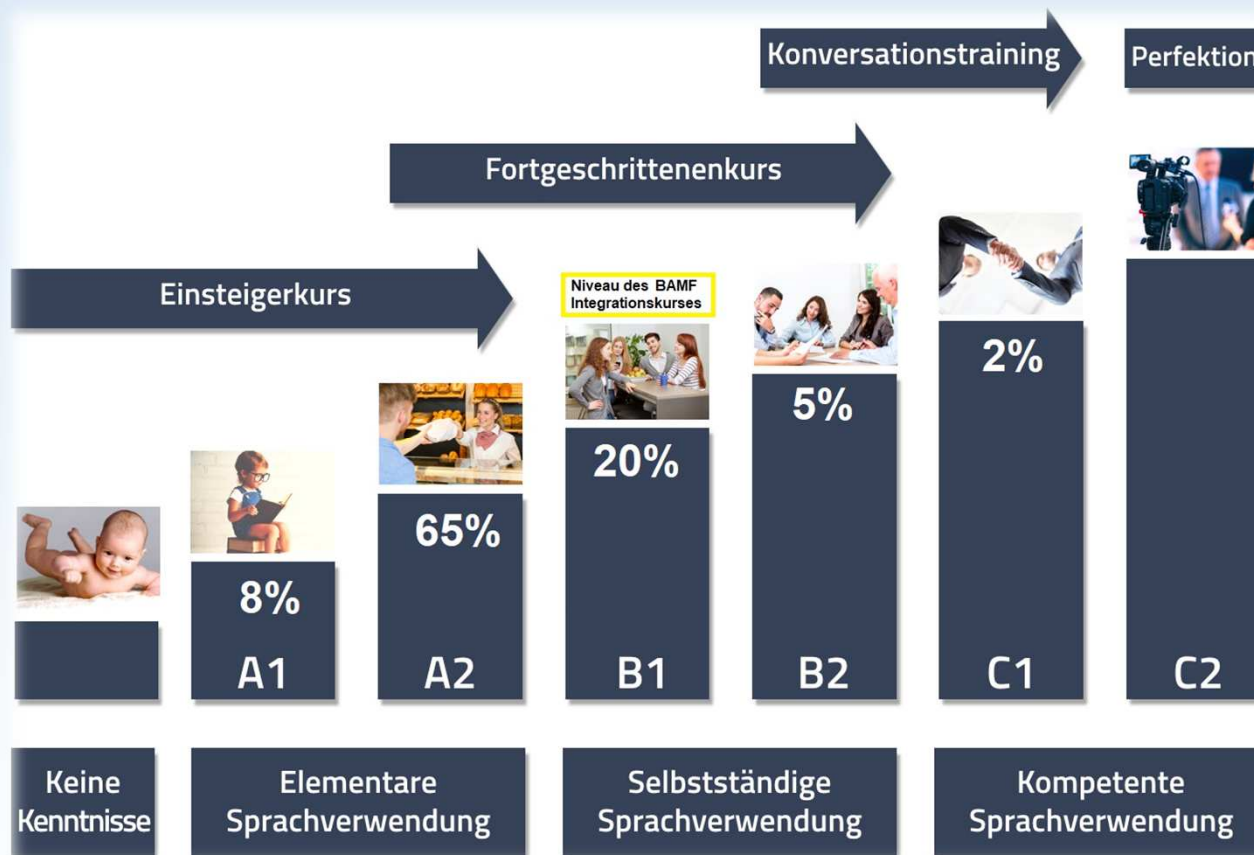

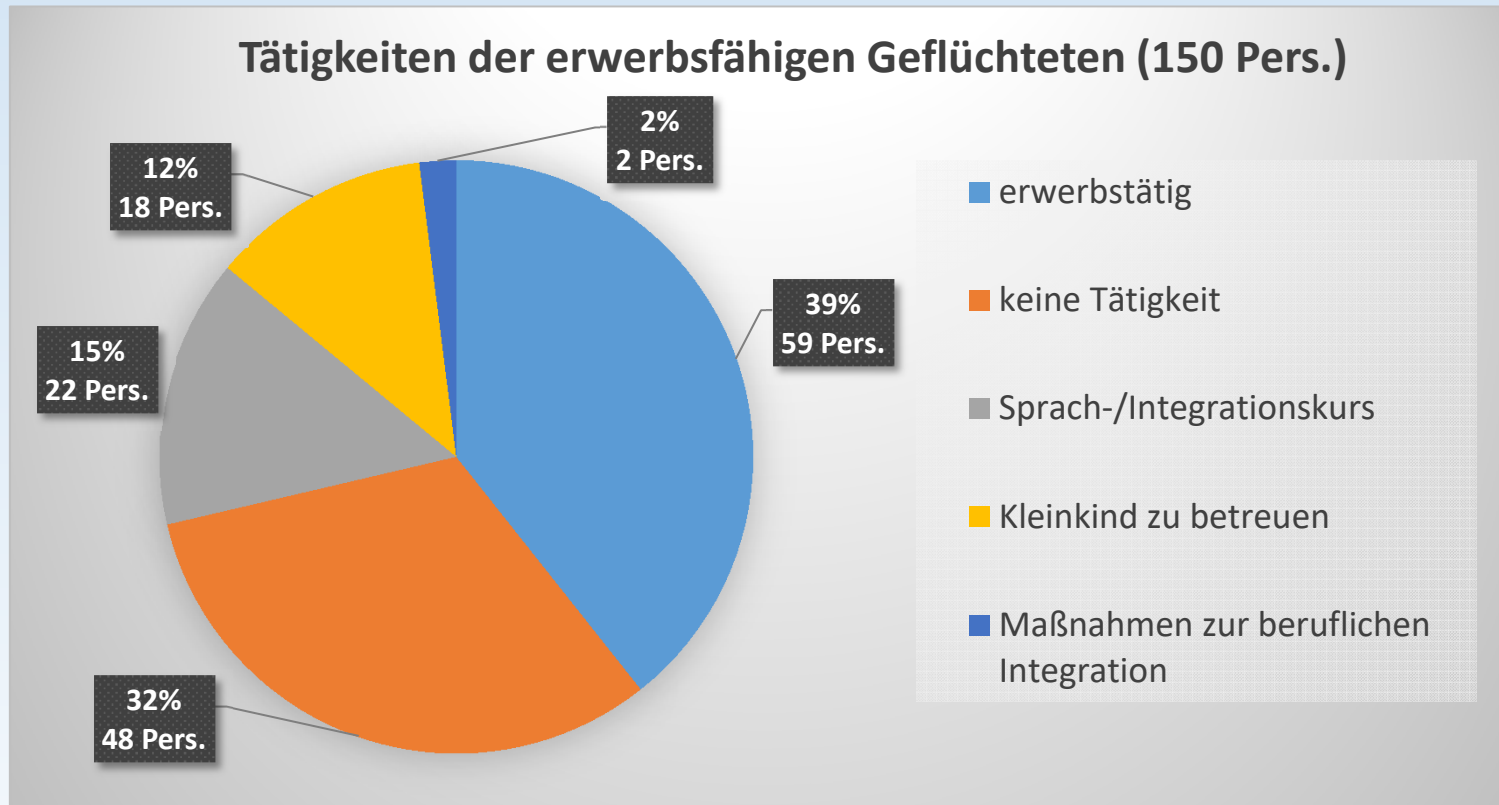

- Von den 59 erwerbstätigen Personen leben 39 Personen zu **100 % unabhängig** von Sozialleistungen.
- 20 Personen erhalten **ergänzende** Leistungen, da das Einkommen nicht ausreicht um den gesamten Lebensunterhalt (insbesondere bei Familien) aus eigenen Mitteln zu bestreiten.

## Beschäftigungen der Geflüchteten nach Branchen

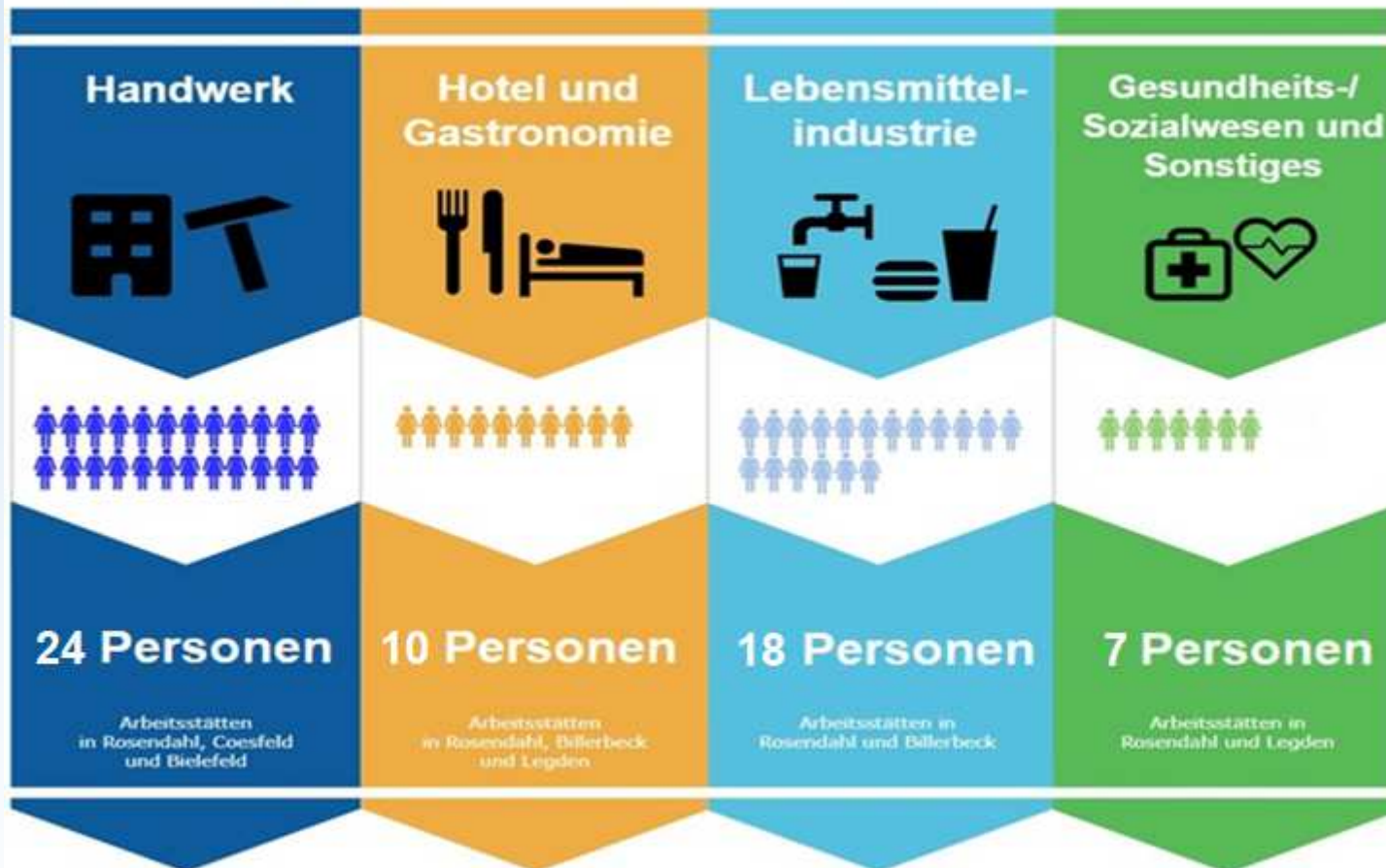

davon 6 in Ausbildung